

AXING-20 éves energetikai szakeferens jelentés

Cégnév: Porsche Ingatlankezelő Kft

Időszak: 2021

Általános tudnivalók az AXING-20 éves energetikai szakreferens jelentésről:

A jelentés a **Porsche Ingatlankezelő Kft** 2021 évi energia felhasználási adatainak összefoglalása, amelyet az Axing Kft készít ügyfelei számára. A jelentés a rendszeresen elkészített havi jelentések összesítése, és az energetikai, energia hatékonysági adatok, információk, statisztikák vonatkozásában kínál rendszerezett áttekintést.

A jelentés kiadása összhangban van az alábbi jogszabályokban, illetve azokhoz készített kiegészítő adatforrásokban foglalt rendelkezésekkel:

- 2015. évi LVII. törvény az energiahatékonyságról
- 122/2015. (V. 26.) Korm. rendelet az energiahatékonyságról szóló törvény végrehajtásáról
- 2/2017. (II. 16.) MEKH rendelet a nagyvállalatok és az energetikai szakreferens igénybevételére köteles gazdálkodó szervezetek energiafelhasználásának mértékére, valamint energiamegtakarítására vonatkozó adatszolgáltatás rendjéről
- MEKH_ENHAT_VALLALAT abev nyomtatványkitöltő rendszer, kitöltési útmutató
- MEKH Energiahatékonyság GYIK (Gyakran ismételt kérdések)

A jelentés a szakreferens kötelezett gazdálkodó szervezet és az Axing Kft. között létrejött „MEGBÍZÁSI SZERZŐDÉS energetikai szakreferensi tevékenység ellátására” dokumentum alapján készült és az abban foglalt energia hatékonysággal kapcsolatos feladatainak teljesítésére szolgál.

A jelentés szerzői jogainak tulajdonosa az Axing Kft, aki kifejezetten tiltja a dokumentum egészének, formátumának, egyes részeinek szerzői engedély nélküli olyan felhasználását, ami a szerző feltüntetésével történik. A jelentés egyedi példányának felhasználói joga a konkrét Axing Kft-vel szerződött gazdálkodó szervezettel, amely címezte a jelentésnek.

A jelentés adattartalmát a szakreferens kötelezett gazdálkodó szervezet tulajdonát képező energia fogyasztási és energia költség adatok képezik, amelyek rendszeres elektronikus adatcsere, vagy egyedi adatszolgáltatás útján kerültek az AXING-20 rendszerbe. Az adatok összesítésének szabályait a MEKH energia hatékonysággal kapcsolatos adatszolgáltatások rendjét meghatározó elnöki rendeletei határozzák meg.

A jogszabályokban előírt minimum követelmények teljesítése mellett az Axing Kft. törekszik arra, hogy a jelentés tartalma elősegítse a gazdálkodó szervezet energia hatékonyságát, az energia felhasználásának csökkentését. A gazdálkodó szervezet energia hatékonyságát jelentősen befolyásolja a munkavállalók, illetve más érintettek szemlélete, hozzáállása. A jelentés kifüggesztése, illetve az érintettek részére történő eljuttatása az érintettek energia felhasználással, energia költségekkel, illetve energia hatékonysággal kapcsolatos ismereteit bővíti, a gazdálkodó szervezeten belüli szemléletformálási intézkedésnek minősül.

A jelentés tartalmát az Axing Kft. folyamatosan fejleszti, és szívesen veszi a jelentéssel kapcsolatos visszajelzéseket, kéréseket, észrevételeket a kapcsolat@axing.hu e-mail címen.

Energiafogyasztási adatok:

Cégnév: Porsche Ingatlankezelő Kft

Időszak: 2021

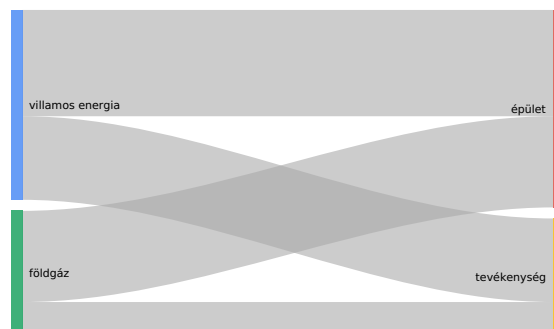
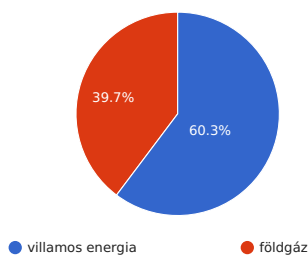

energiahordozó	mértékegység	épület	tevékenység	szállítás	összesen	primer energia tényező	primer [MWhpe]	CO2 kibocsátás [ton]
villamos energia	kWh	1 093 581	859 633	0	1 953 214	2.50	4 883.03	712.92
földgáz	Nm3	222 765	83 042	0	305 807	1.00	3 218.92	653.44
							8 101.95	1 366.36

primer energia



CO2 kibocsátással kapcsolatos információk:

Az éves energia felhasználásból származó összesített CO2 kibocsátás: **1 366.36** tonna, amely mennyiség ugyanannyi kibocsátásnak felel meg, mint:

személyautóval megtett út	tengerentúli repülőút	azonos mennyiséget elnyelő erdőterület
		
6 831 816 km	911 db	3 253 ha

Primer energiafogyasztás éves alakulása [MWhpe]:

Primer energiának nevezzük azt a megújuló és nem megújuló forrásból származó energiát, amely nem esett át semminemű átalakításon, vagy feldolgozási eljárás. A hasznos, "szekunder energiahordozóvá" (pl. távhő, villamos energia, stb.) történő átalakítás veszteséggel jár. A veszteség nagysága az átalakítás mértékétől és az alkalmazott technológiától függ. A hasznos energia különböző előfordulási formáit az összehasonlíthatóság érdekében primer energiává kell átszámítani.

Cégnév: Porsche Ingatlankezelő Kft

Időszak: 2021

energia hordozó	2021-01	2021-02	2021-03	2021-04	2021-05	2021-06	2021-07	2021-08	2021-09	2021-10	2021-11	2021-12	Összesen
villamos energia	387,45	360,50	387,05	354,32	369,98	481,69	503,16	437,46	396,24	392,72	391,12	421,34	4 883,03
földgáz	540,44	485,62	392,20	303,30	133,65	46,60	27,10	31,15	81,15	264,38	373,75	539,57	3 218,92
Összesen	927,89	846,12	779,25	657,62	503,63	528,30	530,26	468,61	477,39	657,10	764,87	960,91	8 101,95

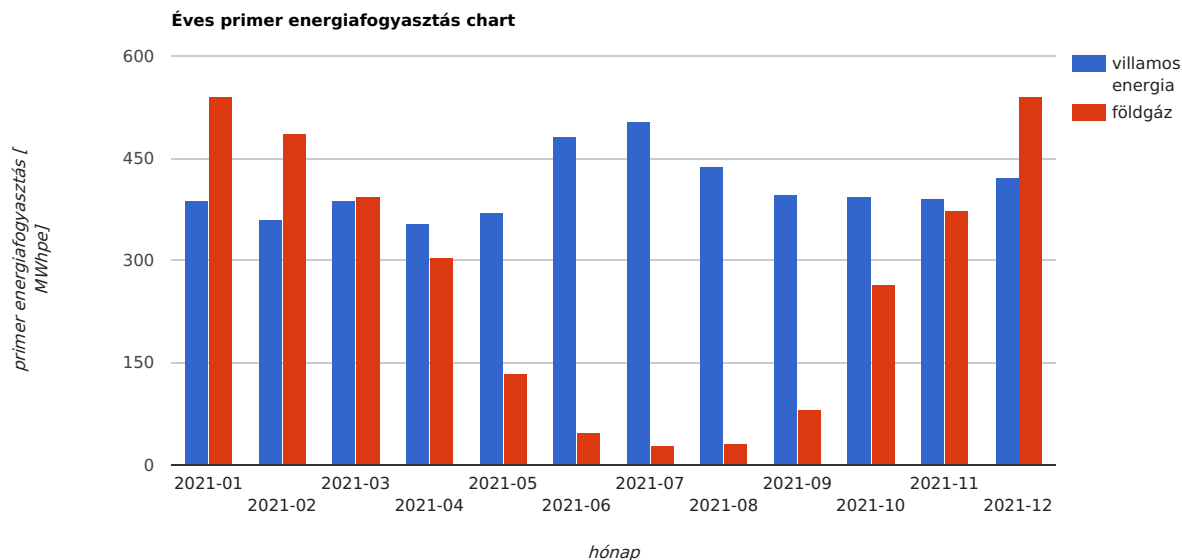

Energiafelhasználás telephelyenként:

Cégnév: Porsche Ingatlankezelő Kft

Időszak: 2021

név	cím	villamos energia [kWh]	földgáz [Nm3]	távhő [MJ]	egyéb energiahordozók [MWhpe]	primer energia [MWhpe]	CO2 kibocsátás [ton]
Pest	Budapest Fáy u. 27	1 827 896	304 538	0	0	7 775,31	1 317,91
Frangepán 37	Budapest Fáy utca 27, Frangepán utca 37.	30 343	0	0	0	75,86	11,08
Frangepán 41	Budapest Fáy utca 27, Frangepán utca 41	48 665	1 100	0	0	133,24	20,11
Weltauto	Budaörs Rét utca 1.	46 309	169	0	0	117,55	17,26
Összesen		1 953 214	305 807	0	0	8 102	1 366

Energiafelhasználás telephelyenként:

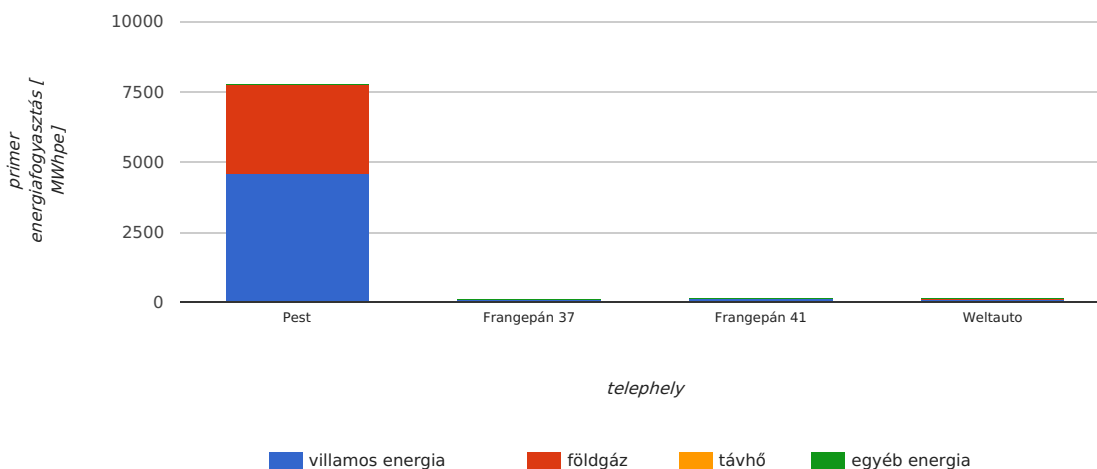
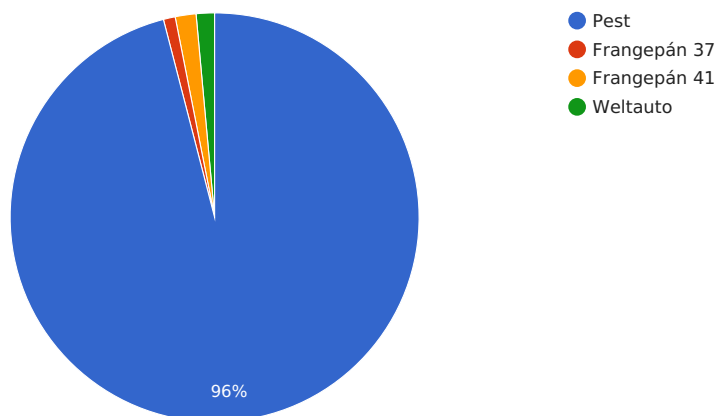

Megvalósult energiahatékonyságot növelő intézkedésekkel elért energiamegtakarítás

Korábbi intézkedések hatása

intézkedés	üzembe helyezés	telephely	érintett műszaki rendszer	elért éves energiamegtakarítás	mértékegység	energiamegtakarítás aránya a cég teljes energiafelhasználásához képest
A hagyományos fényforrások cseréje modern, LED technológiájú fényforrásokra.	2018-01-22	Pest	Világítási rendszer	4 224,00	kWh	0.082%
Összesen				4 224	kWh	0.082%

Diagram az elért energiamegtakarításokról:

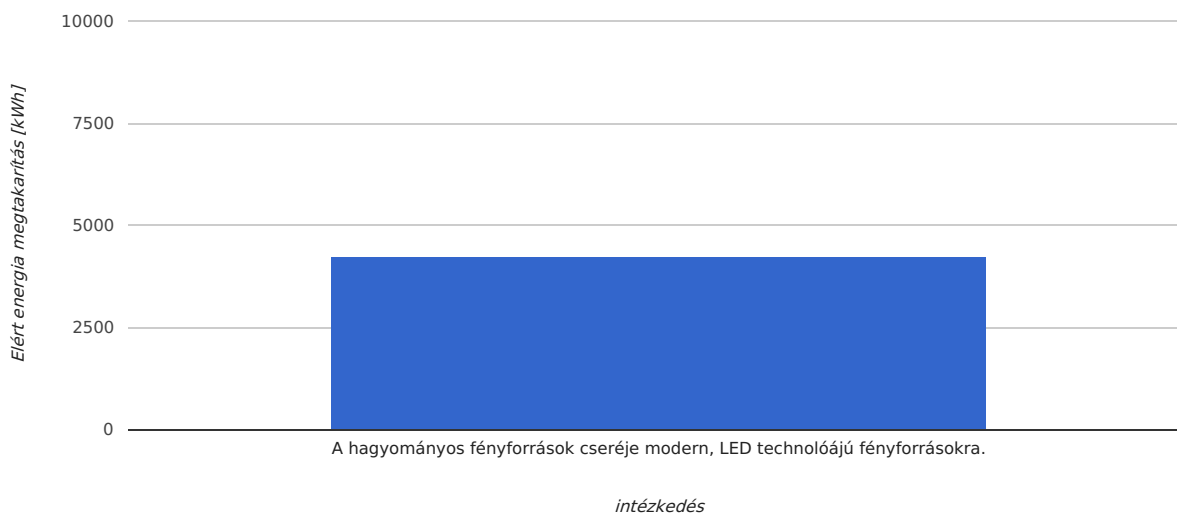
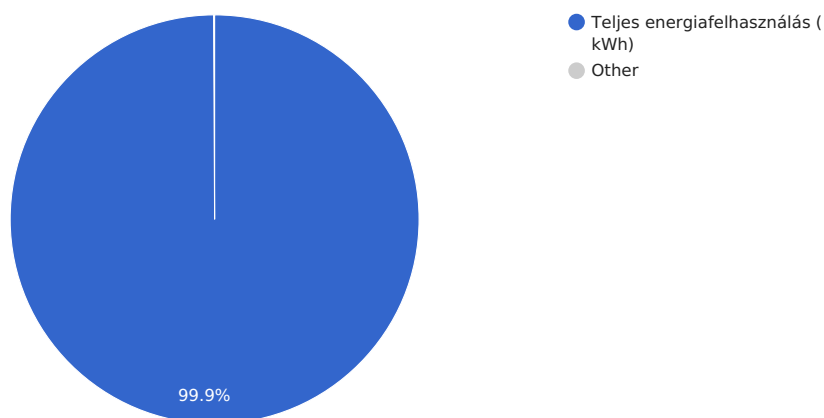

Diagram az elért energiacsökkenés arányáról:



Intézkedések által elért CO2 csökkenés

intézkedés	elért éves energiamegtakarítás	mértékegység	CO2 csökkenés	mértékegység
A hagyományos fényforrások cseréje modern, LED technológiájú fényforrásokra.	4 224,00	kWh	1,5418	tonna
Összesen	4 224	kWh	1,5418	tonna

CO2 csökkenéssel kapcsolatos információk

Az elért energiafogyasztás csökkenésből származó CO2 kibocsátás csökkenés **1.54** tonna, amely mennyiség ugyanannyi kibocsátásnak felel meg, mint:

személyautóval megtett út	tengerentúli repülőút	azonos mennyiséget elnyelő erdőterület
		
7 709 km	1 db	4 ha